

Shiraz-Beethoven.ir

نشانه‌ها

برای اجرای دقیق قطعات به نشانه‌های نوشته شده در زیر توجه کنید، علایم تازه‌ای هم که در کتاب مشاهده می‌شوند برای اولین بار توسط اینجانب در قانون به کار گرفته شده‌اند.

۸ مضراب دست راست

۷ مضراب دست چپ

۸ — یا ۷ — به معنای آن است که نت‌های بعدی تا جایی که خط ادامه دارد با همان مضراب اجرا می‌شوند. بدیهی است تمامی نت‌هایی که علامتی برای آنها ذکر نشده است مضراب ۸ دارند و در فواصل غیرهم‌صدا به‌طور طبیعی دست راست بالاتر از دست چپ قرار می‌گیرد، به جز اجرای تریل و مواردی که مضراب ۷ منظور شده باشد.

نمونه‌هایی از دَرّاب:

دَرّاب روی یک نت

دَرّاب روی دو نت

دَرّاب روی سه نت

دَرّاب اکتاو

نمونه‌هایی از ریز (tremolo):

ریز همصدا

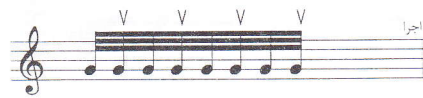

ریز اکتاو

* یادآوری: در مبحث بالا نمونه‌ی ارائه شده درست‌تر است اما معمول نیست. بدین لحاظ از نمونه‌ی متداول استفاده شده است.

پیش درآمد چهارگاه

$\text{♩} = 80$

V V Simile

3 V 3 V

$\text{♩} = 132$

$\text{♩} = 84$

Simile

1. 2.

Simile

Simile

tr tr tr

tr

V V V

V V